

Trabajo de grado

La introducción

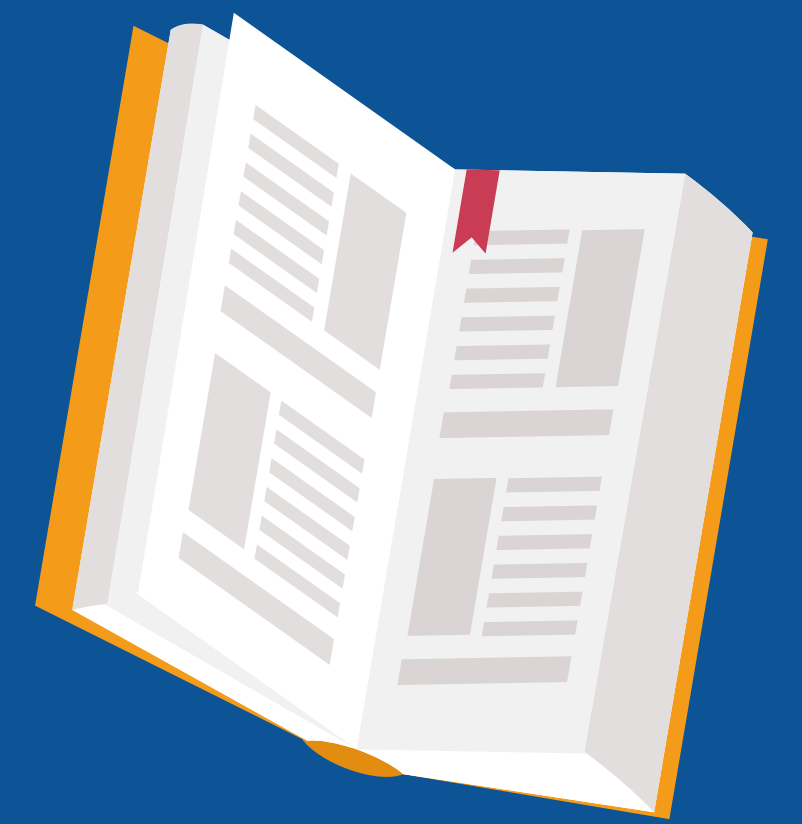

Responde a la pregunta:

¿Por qué se llevó a cabo la investigación?

- ★ Delimita el campo de investigación y el problema. Indica lo que se conoce y lo que no, de lo cual emerge la justificación.

Propósitos



★ Situar/contextualizar al lector.

★ Contarle al lector lo que encontrará en el texto.

★ Justificar la investigación.



Estructura de la introducción

Establecer
el territorio



Ocupar
el nicho

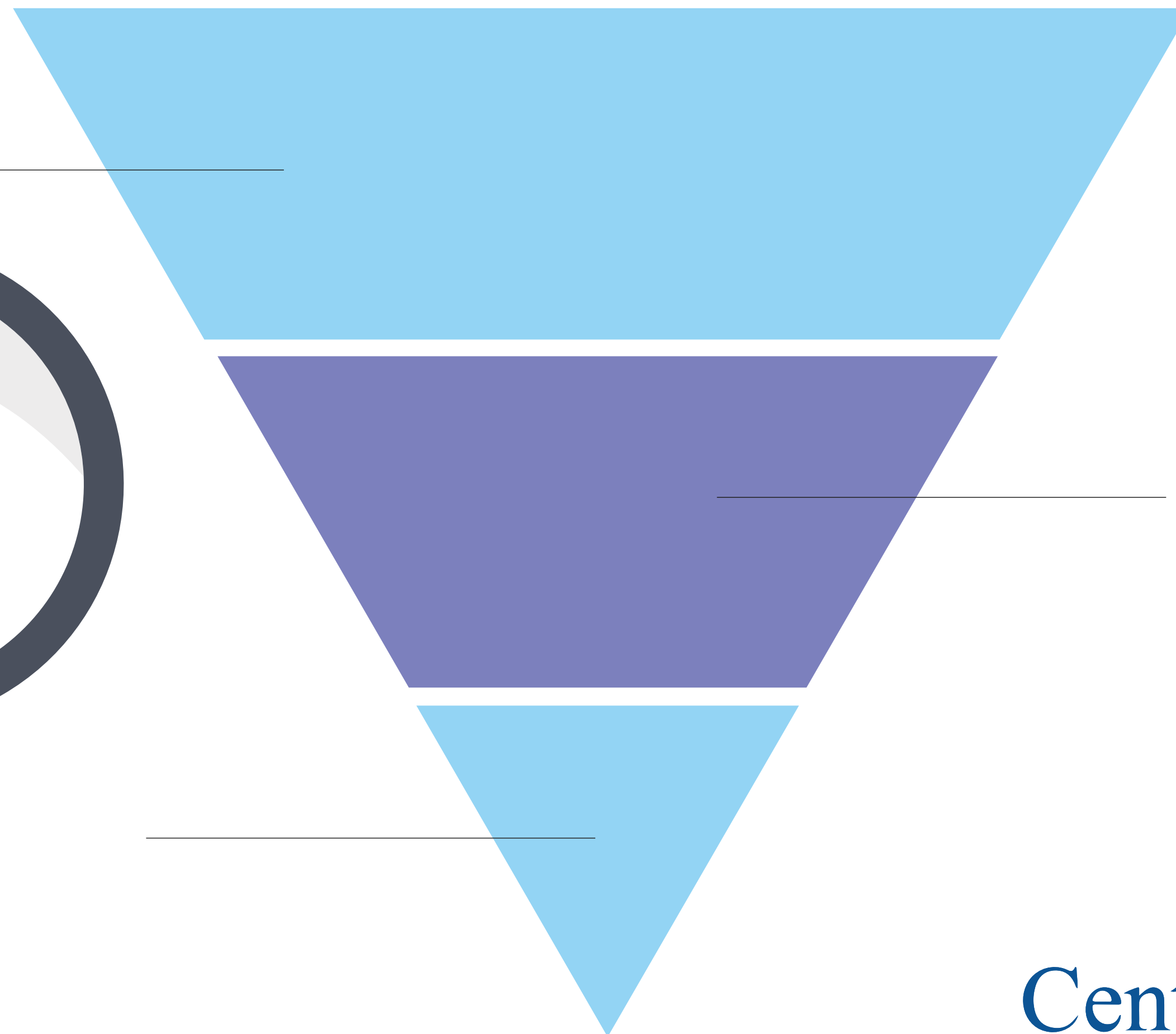

Establecer
el nicho

Establecer el territorio

Se presenta la importancia del tema y magnitud del problema.

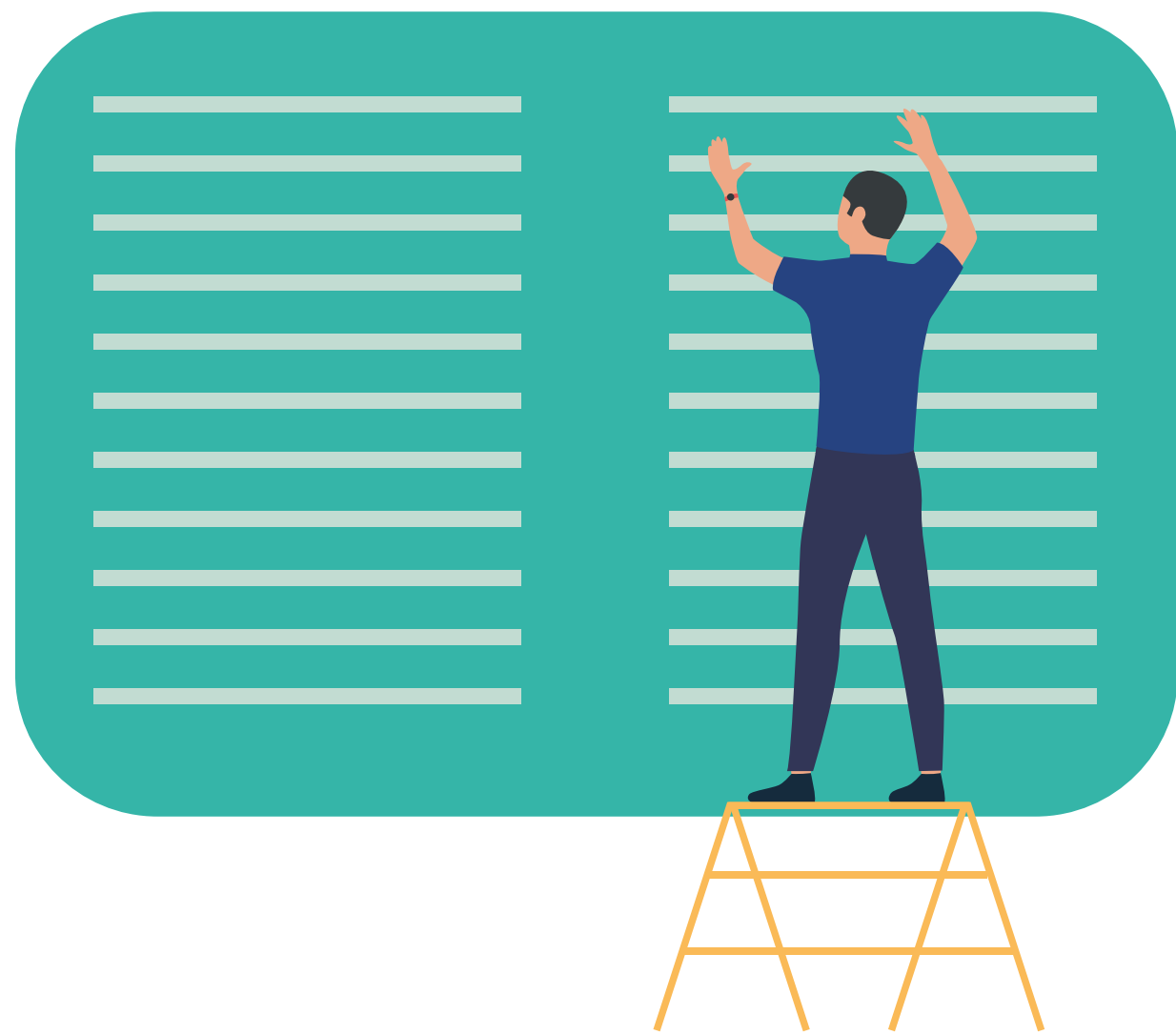

- Contextualización del problema desde lo global hacia lo local.
- Se centra en el tema. No se hace una revisión histórica, salvo que este sea el objeto de estudio.

Establecer el nicho

Se presentan los antecedentes relevantes.

- Lo que se sabe o se ha estudiado sobre el tema.

Se identifica el vacío.

- Lo que no se ha estudiado sobre el tema, las variables que no se han tenido en cuenta y la información que es contradictoria.



Ocupar el nicho

Objetivo de la investigación

- Lo que se pretende lograr.
- Verbo + fenómeno + problema + población.
- ★ La construcción del objetivo debe basarse en la pregunta de investigación.



Características de la introducción



- Es breve y concreta.
- Se debe basar en información actual.
- Requiere planeación rigurosa.
- Explica las razones de la realización del estudio.

Rasgos textuales de la introducción

- Predominio de citas basadas en la idea.
- Conectores adversativos para marcar el vacío.
- Escritura en tiempo presente.

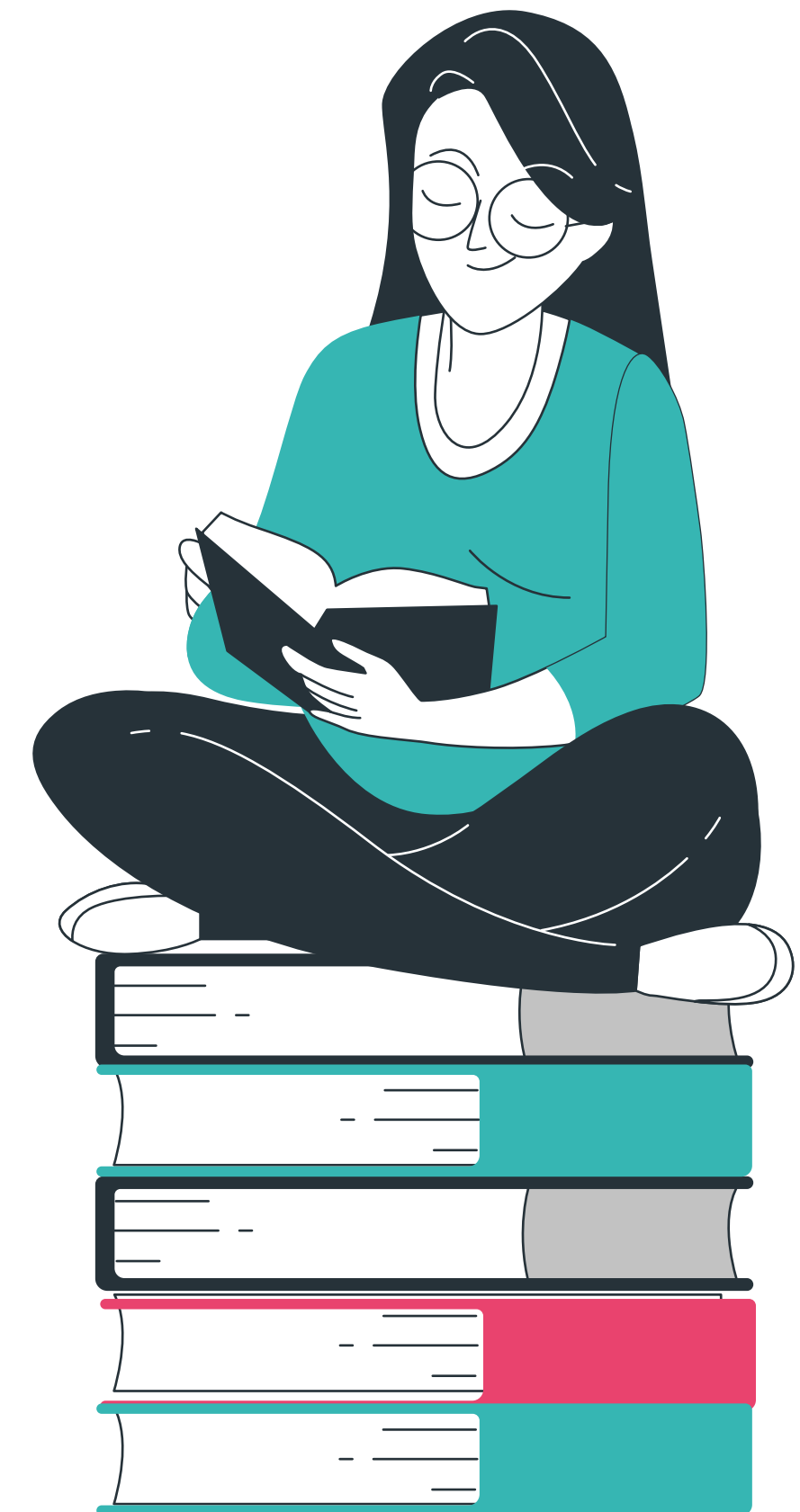

¡Te invitamos a visitarnos!

Centro de Escritura
Javeriano

Para más información, visita nuestra página web
y sigue nuestras redes sociales.



@centrodescritura



@centrodescritura.javeriano



@Centroescritura